



MANAGEMENT DELLA CULTURA E DELLA CREATIVITÀ DEI TERRITORI COLLINARI

MARCO DEVECCHI

*Dipartimento di Scienze agrarie, forestali e Alimentari. Università di Torino
Osservatorio del Paesaggio per il Monferrato e l'Astigiano*

CONVEGNO

Le potenzialità del territorio

Festival del paesaggio, Asti, Palazzo Gazzelli – sabato 15 giugno 2013



Giovanni Rosa (1887 – 1974)

(Autoritratto, 13 maggio 1957)

IL GRAPPOLO D'UVA – SPUNTI DI RIFLESSIONE



GIOVANNI ROSA

ASTI

E LA SUA PROVINCIA

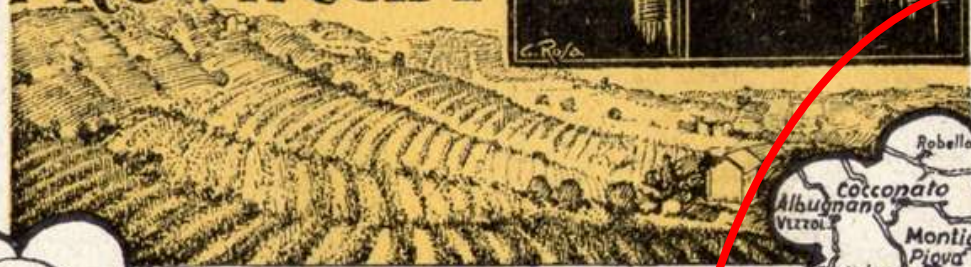

REGIONE PIEMONTE
ENTE PROVINCIALE PER IL TURISMO ASTI

Giovanni Rosa



(Colline con vigneti, 12 aprile 1954 - ore 18)

Giovanni Rosa

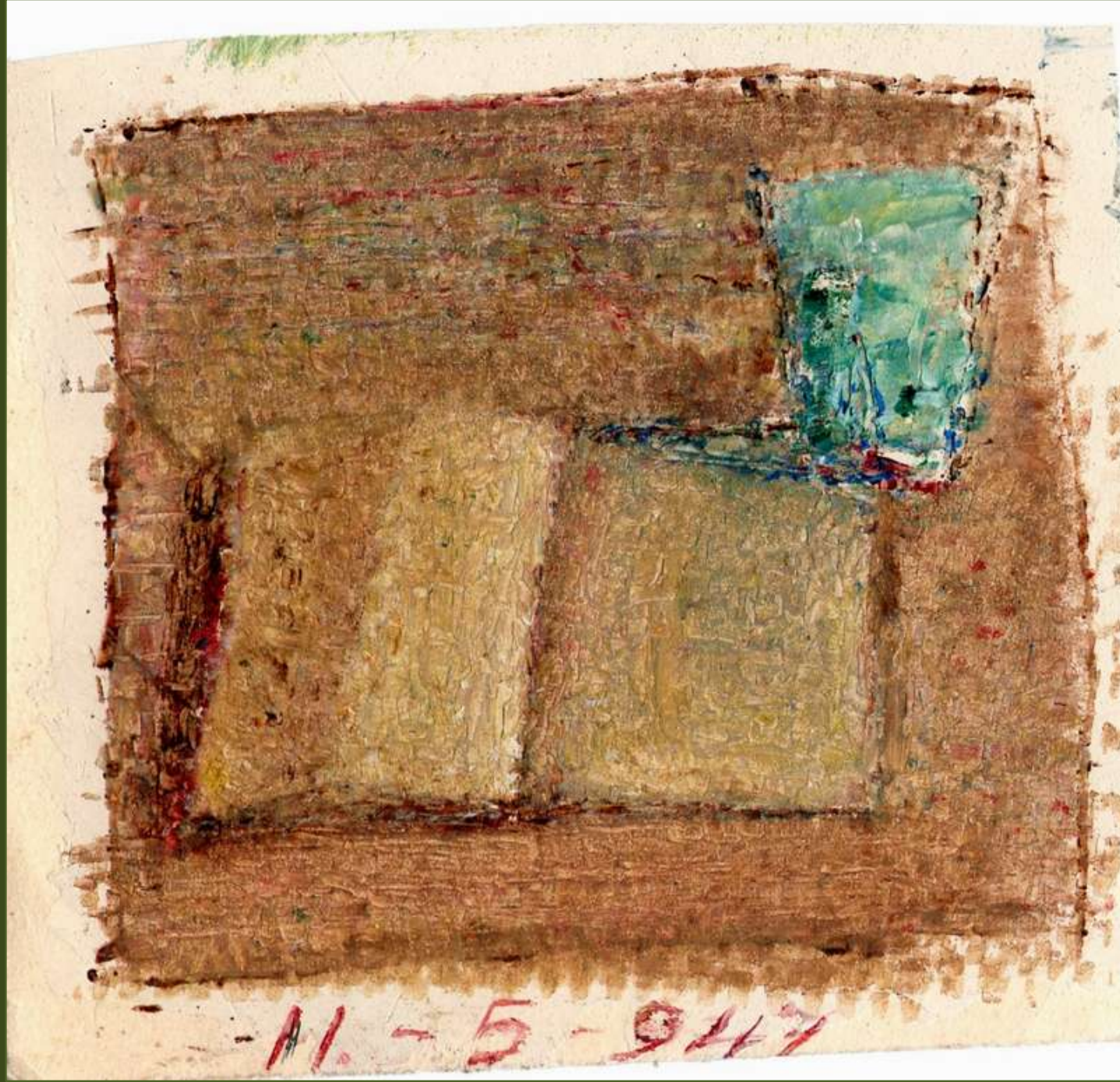

Campi coltivati – 11 maggio 1947

ASTI

18	AGLIANO				
10	28	BALDICHIERI			
39	20,5	49	BUBBIO		
32	50	22	71	BUTTIGLIERA	
15	33	25	54	37	CALLIANO

28,5	10,5	39	10	61	44	CANELLI
------	------	----	----	----	----	---------

23	15	33	26	55	38	16	CASTAGNOLE LANZE
----	----	----	----	----	----	----	------------------

14	28,5	24	52	46	11	42,5	37	CASTAGNOLE MONF.
----	------	----	----	----	----	------	----	------------------

12	30	22	51	32	5	41	35	12,5	CASTELL'ALFERO
----	----	----	----	----	---	----	----	------	----------------

11	16	21	37	43	25	27	30	12,5	22	CASTELLO D'ANNONE
----	----	----	----	----	----	----	----	------	----	-------------------

31	49	25	70	3	34	60	54	45	29	42	CASTELNUOVO D. BOSCO
----	----	----	----	---	----	----	----	----	----	----	----------------------

71	10	25	70	17	21	60	51	15	22	19	14	COCCONATO
----	----	----	----	----	----	----	----	----	----	----	----	-----------

ENTE PROVINCIALE TURISMO ASTI QUADRO DELLE DISTANZE NELLA PROVINCIA

COMPILATO DA GIOVANNI ROSA

Oltre alle distanze indicate in questo prospetto si possono avere facilmente le distanze fra tutti i **COMUNI** ed anche tra le *Frazioni* principali oppure tra **COMUNI** e *Frazioni* considerando, con le distanze qui indicate, anche le distanze segnate nell'elenco della facciata interna.

46	46	COSTIGLIOLE
----	----	-------------

7	7,5	39	Gallereto
---	-----	----	-----------

41	41	6,5	34	ISOLA
----	----	-----	----	-------

51	51	14,7	44	10,5	MOMBERCELLI
----	----	------	----	------	-------------

39	30	35	32	30	40	MONCALVO
----	----	----	----	----	----	----------

10	14,8	38	7,8	33	43	33	MONTAFIA
----	------	----	-----	----	----	----	----------

18	18	30	10,6	25	35	21,5	12	MONTECHIARO
----	----	----	------	----	----	------	----	-------------

45,5	45,5	10	38,5	5	6	34,5	37,5	29,5	MONTEGROSSO
------	------	----	------	---	---	------	------	------	-------------

42	32	32,5	34	27	31	12,5	36	24	28	MONTEMAGNO
----	----	------	----	----	----	------	----	----	----	------------

16	6,5	39	9	34	44	23	16,5	9	38,5	25,5	MONTIGLIO
----	-----	----	---	----	----	----	------	---	------	------	-----------

60	60	15,5	53	19	10	49	52	44	14	35	53	NIZZA
----	----	------	----	----	----	----	----	----	----	----	----	-------

5	37	27	26	29	21	31	15,5	31	19	25,5	9,5	21	33	PORTACOMARO
---	----	----	----	----	----	----	------	----	----	------	-----	----	----	-------------

5	45	37,5	29	38	24	27,5	20,5	37	29	23,5	8	31,5	31	10,5	REFRANCORE
---	----	------	----	----	----	------	------	----	----	------	---	------	----	------	------------

90	90	46	83	50	46	79	82	74	45	75	83	40	70	69	ROCCAVERANO
----	----	----	----	----	----	----	----	----	----	----	----	----	----	----	-------------

33	37	14	30	15	25	35	25	30	20	32,5	39	29	26	29	60	SAN DAMIANO
----	----	----	----	----	----	----	----	----	----	------	----	----	----	----	----	-------------

18	30	29	25	30	40	43	16	28	35	40,5	32	44	34	37	74	15	VALFENERA
----	----	----	----	----	----	----	----	----	----	------	----	----	----	----	----	----	-----------

5	21	23,5	29	16	24	34	34	9,8	21,8	29	31,5	25	44,5	25	28	73	15,5	9	VILLAFRANCA
---	----	------	----	----	----	----	----	-----	------	----	------	----	------	----	----	----	------	---	-------------

5	13	24,5	34	17,2	33,5	43	43,5	11	23	38	41	26,5	48	34,5	37,5	80	20	5,5	9,5	VILLANOVA
---	----	------	----	------	------	----	------	----	----	----	----	------	----	------	------	----	----	-----	-----	-----------



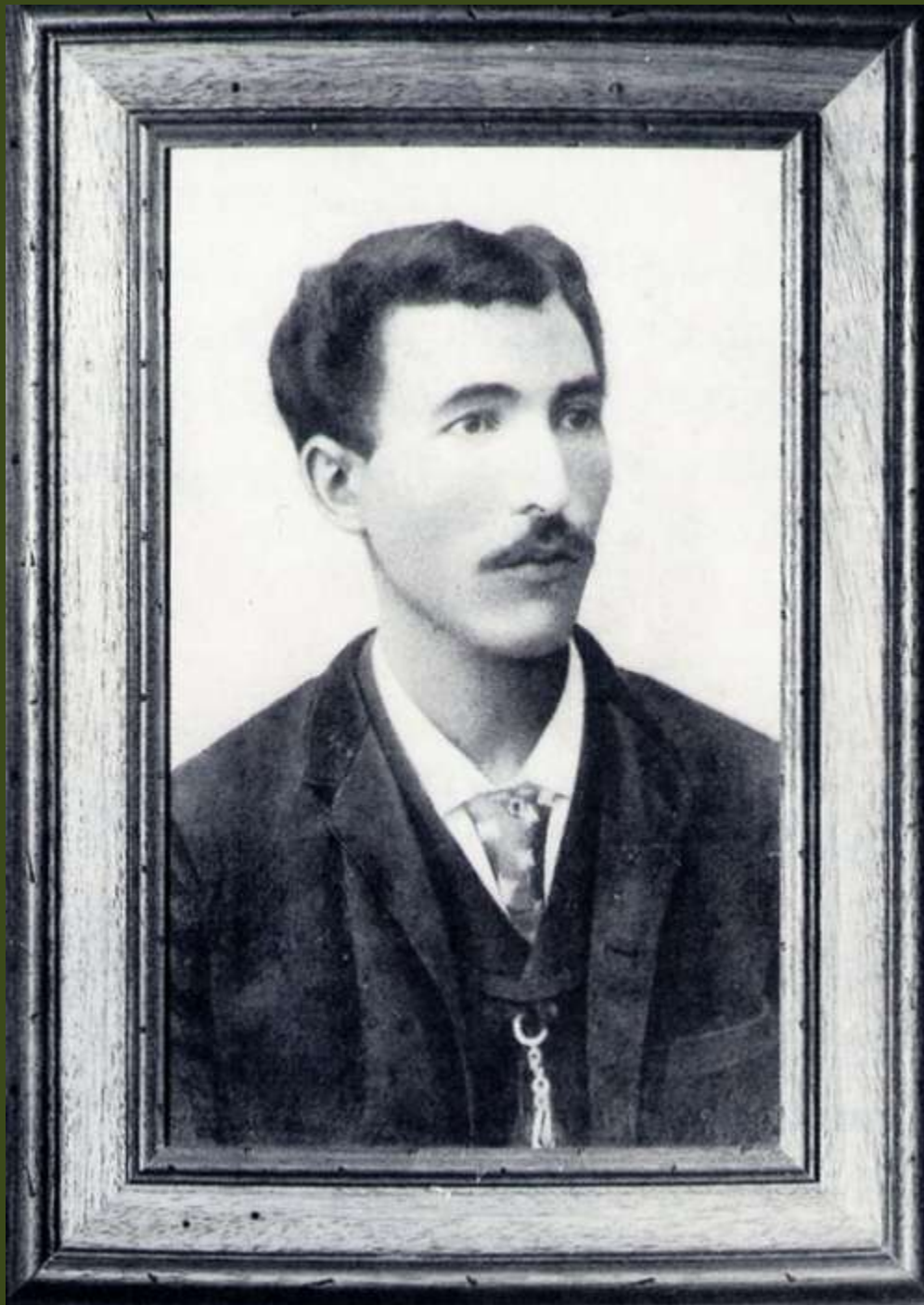

**Carlo Franco - *Fotografo*
(Mombarone Asti)**

Foto tratta dal Volume "*Nelle immagini di ieri ... il futuro del passato*" di G. Franco, C. Franco e M. Franco, anno 1998, Espansione Grafica Ed.

Vendemmia - Inizio Novecento



Foto tratta dal Volume *“Nelle immagini di ieri ... il futuro del passato”* di G. Franco, C. Franco e M. Franco, anno 1998, Espansione Grafica Ed.

*Foto Franco
Archivio Noce*



La Torchiatura – Inizio Novecento

Foto tratta dal Volume “Nelle immagini di ieri ... il futuro del passato” di G. Franco,
C. Franco e M. Franco, anno 1998, Espansione Grafica Ed.



Foto tratta dal Volume "Nelle immagini di ieri ... il futuro del passato" di G. Franco, C. Franco e M. Franco, anno 1998, Espansione Grafica Ed.

Esposizione di Botti (Ditta Garetto di Milano)

EMILIO SERENI

STORIA
DEL PAESAGGIO AGRARIO
ITALIANO

**LA LETTURA DEL
PAESAGGIO**

Emilio Sereni

LA LETTURA DEL PAESAGGIO AGRARIO

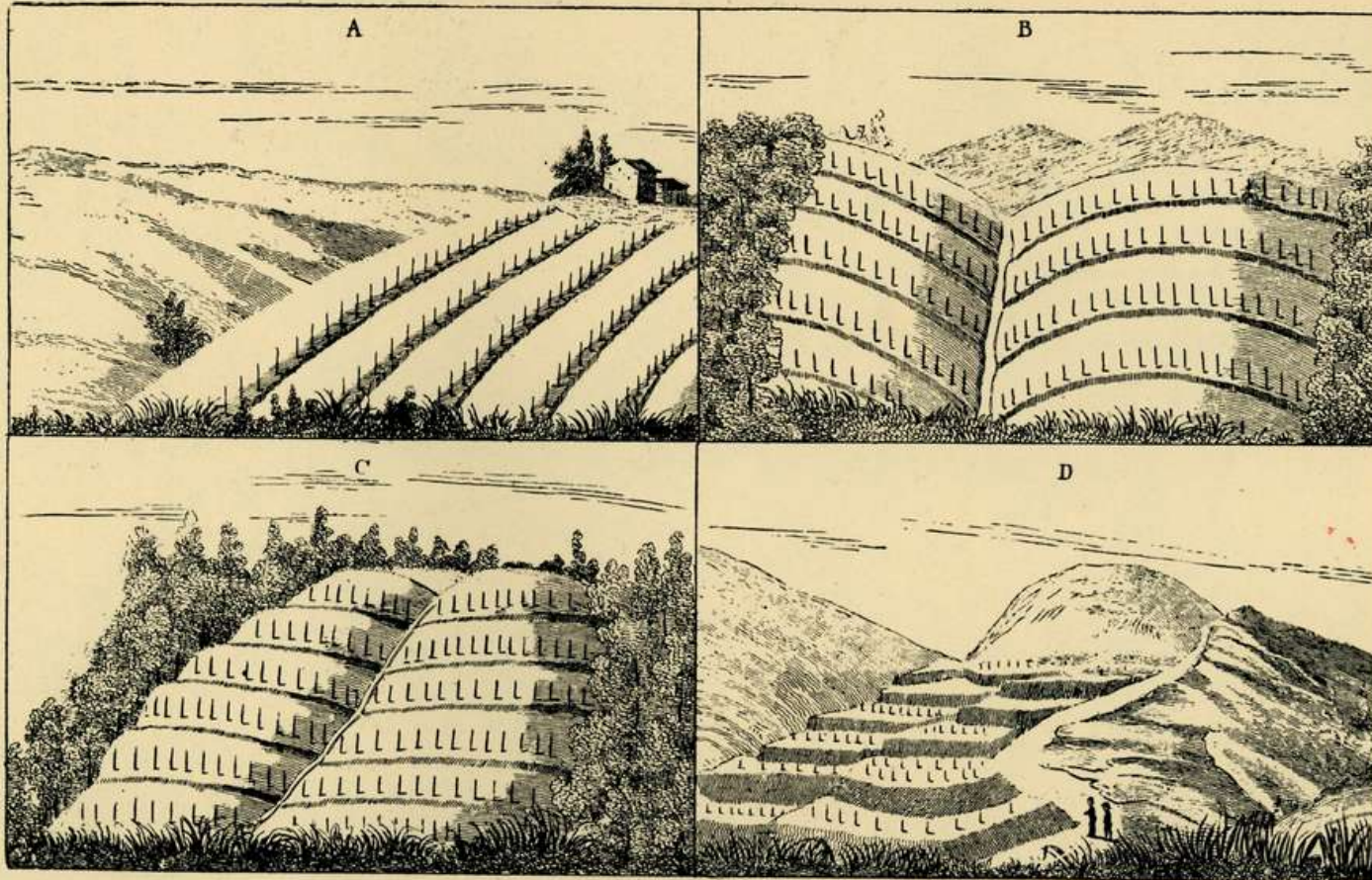

Tav. 61 - Le lavorazioni e sistemazioni a rittochino (A), a cavalcapoggio (B), a tagliapoggio a superficie unita (C), o divisa in ciglioni (D), da una tavola del *Dizionario di agricoltura* del Gera.



Descrizioni storiche del paesaggio agrario astigiano

Giorgio Gallezio



*“La vallata di Costigliole è una delle **più deliziose e delle più ricche del Monferrato** e il panorama del paese e del **castello** è veramente pittoresco.*

*E' questo piantato sopra un'eminenza che domina tutto all'intorno un cerchio di **collinette infinitamente variate per le loro pieghe, per i loro promotori e per i loro seni e per le colture che li coprono.***

***Ora alte ora basse, somigliano a tante onde marine** e sono tagliate in tutti i sensi da campi, da prati, da vigne e da alberi di olmo, di rovere e di pioppo, frammezzati da belle cascine o da caminetti campestri.*

*Esse formano un **vero giardino paesaggista**, ossia un vero bosco inglese.*

Giorgio Gallesio - *Giornale di viaggio in Piemonte del 1834*

Costigliole d'Asti

Foto Mark Cooper

Tutti questi grandiosi edifici sono stati fabbricati sui principi del XVIII secolo e fa specie che queste famiglie abbiano potuto fare spese tanto grandiose.

Giorgio Gallesio - *Giornale di viaggio in Piemonte del 1834*

San Martino Alfieri (AT)

IL PATRIMONIO DEL VERDE STORICO ASTIGIANO

CARTA ICOMOS-IFLA DEI GIARDINI STORICI
CARTA DI FIRENZE

Giardino del Castello di San Martino Alfieri

Art. 1 - Un GIARDINO STORICO è una composizione architettonica e vegetale che dal punto di vista storico o artistico presenta un interesse pubblico. In quanto tale è considerato un MONUMENTO.

IL PATRIMONIO DEL VERDE STORICO ASTIGIANO



Foto Mark Cooper

Giardino del Castello di San Martino Alfieri

PARCHI E GIARDINI DELL'ASTIGIANO: LE CITRONIERE



Giardino del Castello di San Martino Alfieri

PARCHI E GIARDINI DELL'ASTIGIANO: LE SINGOLARITÀ BOTANICHE



Giardino del Castello di San Martino Alfieri

PARCHI E GIARDINI DELL'ASTIGIANO: LE SINGOLARITÀ BOTANICHE



IL LEGAME DEI GIARDINI CON I PAESAGGI VITICOLI ASTIGIANI



Castelnuovo Calcea

IL LEGAME DEI GIARDINI CON I PAESAGGI VITICOLI ASTIGIANI



Foto di Mark Cooper

Castelnuovo Calcea

PARCHI E GIARDINI DELL'ASTIGIANO: IL LEGAME COL PAESAGGIO VITICOLO



PARCHI E GIARDINI DELL'ASTIGIANO: IL LEGAME COL PAESAGGIO VITICOLO



Canelli (AT)

PARCHI E GIARDINI DELL'ASTIGIANO: GLI ELEMENTI COMPOSITIVI



Giardino del Castello Gancia di Canelli

IL PATRIMONIO DEL VERDE STORICO ASTIGIANO



Foto Mark Cooper

Centro storico di San Damiano d'Asti

PARCHI E GIARDINI DELL'ASTIGIANO: LE SINGOLARITÀ BOTANICHE



Giardino dei Conti Nuvoli al Torrazzo di San Damiano

PARCHI E GIARDINI DELL'ASTIGIANO: LE SINGOLARITÀ BOTANICHE



*Giardino dei Conti Nuvoli
al Torrazzo di San Damiano*



Foto Mark Cooper

Giardino del Castello di Settime d'Asti

PARCHI E GIARDINI DELL'ASTIGIANO: LE SINGOLARITÀ BOTANICHE



Giardino del Castello di Settime d'Asti

GIARDINO DEL CASTELLO



di
Soglio (AT)

Foto aerea di Mark Cooper

PARCHI E GIARDINI DELL'ASTIGIANO: LE SINGOLARITÀ BOTANICHE



Giardino del Castello di Soglio (AT)

IL PATRIMONIO DEL ROMANICO ASTIGIANO



Chiesa di San Nazario e Celso a Montechiaro d'Asti

Itinerari del Consiglio d'Europa



Sottoscrizione Progetto - TRANSROMANICA

Arch. Paola Salerno – Soprintendenza di Torino

Aguilar de Campoo (Spagna - Settembre 2008)



Regioni associate:

Basilica of Paray-le-Monial: International Study Centre Cultural Heritage in Charolais-Brionnais.

Carinthia: TRANSROMANICA Austria.

Provinces of Burgos, Palencia, Soria, Cantabria, Saragossa, Lleida and Aquitaine: Europa Romanica.

Provinces of Modena, Parma, Ferrara: Province of M
Region of Castile and León: Regional Government of C and León.

Region of Piedmont: Regional direction of Tourism, Cul and Sport.

Saxony-Anhalt: Ministry for Regional Development and Transport, Tourism Association of Saxony-Anhalt.

Serbia: National Tourism Organisation.

Slovenia: National Tourist Association.

Thuringia: Thuringia Tourism GmbH.

1ª SETTIMANA DEL ROMANICO ASTIGIANO

XI Settimana della Cultura

Il Ministero per i Beni e le Attività Culturali da oltre trent'anni dedica ogni anno una settimana alla promozione del patrimonio culturale. La manifestazione, che quest'anno si svolgerà dal 18 al 26 aprile 2009, è alla XI edizione con il nuovo ciclo denominato "Settimana della Cultura".

Scopo fondamentale dell'iniziativa è quello di favorire la conoscenza della cultura e di trasmettere l'amore per l'arte ad una sempre più ampia platea di cittadini.

Con lo slogan scelto quest'anno "La cultura è di tutti: partecipa anche tu", si vuole mettere l'accento su due concetti fondamentali: il valore inestimabile del patrimonio culturale e la sua natura di risorsa preziosa e ineguagliabile a disposizione, ogni giorno, di ciascun cittadino e tradizionalmente offerta gratuitamente per la Settimana della cultura.

Per informazioni:

settimanadellacultura@beniculturali.it

tel. 06 6723.2635 .2390.2851 - fax 06 6723.2538

Direzione Regionale per i Beni Culturali e Paesaggistici del Piemonte:

dr-pie@beniculturali.it

Transromanica:

info@transromanica.com - www.transromanica.com

Osservatorio del Paesaggio per il Monferrato e l'Astigiano:

info@osservatoriodelpaesaggio.org

www.osservatoriodelpaesaggio.org

Cascina del Racconto - via Bonzanigo 46 - ASTI - tel. 0141 594595:

info@lacascinadelracconto.com - www.lacascinadelracconto.com

ATL asti turismo: info@astiturismo.it - atl@axt.it

Comune di Portacomaro - tel. 0141 202128

Comune di Castell'Alfero - tel. 0141 406132

Anemos Itinerari del Vento:

info@anemostorino.com - www.anemostorino.com

Gruppo di musica antica La Ghironda:

florio.michielon@gmail.com - www.ghironda.asti.it

PROGRAMMA

Domenica 19 aprile

ore 10 - Escursione in mountain bike attraverso le colline dell'Alto Astigiano, visitando le chiese romaniche di San Lorenzo di Mombello, Santa Maria di Vezzolano ad Albugnana, Santa Maria di Cornareto e Sant'Eusebio di Castelnuovo D.B. In collaborazione con Anemos, Itinerari del Vento, con partenza dalla Cascina Le Roasine a Moncuoco. Breakfast offerto ai partecipanti.

ore 16.30 - Santa Maria di Vezzolano - Albugnana - Presentazione della mostra itinerante "Non solo Vezzolano: proposte d'itinerari nei paesaggi del Romanico Astigiano" (Paola Salemo, direttore del complesso di Vezzolano) con breve introduzione alla iniziativa culturale della "Prima Settimana del Romanico".

Concerto per chitarra, in collaborazione con il Conservatorio "Giuseppe Verdi" di Torino - "dai Duetti elisabettiani a Piazzolla", Silvio D'Amore, Fabio Renda - chitarra, dirige il Maestro prof. Paolo Garganese. Al termine degustazione di prodotti tipici.

Venerdì 24 aprile

ore 18.30 - Cascina del Racconto, "Prospettive di inserimento nella rete degli itinerari europei e sviluppo del turismo culturale". Conversazione con Marco Devecchi, Francesco Garetto e Enrico Ercole dell'Osservatorio del Paesaggio per il Monferrato e l'Astigiano. Presentazione di proposte di itinerari "Trekking tra i vigneti alla scoperta delle chiese romaniche dell'Astigiano" a cura dell'ATL di Asti (dott.ssa Antonella Borio).

Al termine, aperitivo con il vino Solidale.

Sabato 25 aprile - Gita organizzata dall'ATL di Asti con partenze da Torino per Vezzolano e le chiese romaniche di Portacomaro, Castell'Alfero, Montiglio e visita alle cantine locali:

info: Agenzia Somewhere di Torino tel. 0116680580.

Costo Euro 15,00.

ore 11.30 - Portacomaro, chiesa di san Pietro: presentazione della Mostra itinerante del romanico astigiano e visita guidata della chiesa, a cura dei volontari della biblioteca di Portacomaro.

ore 17.30 - Castell'Alfero, chiesa di santa Maria della Neve, concerto di musiche medioevali: Ensemble "La Ghironda".

Al termine degustazione prodotti locali.

ITINERARI DEL CONSIGLIO D'EUROPA - TRANSROMANICA

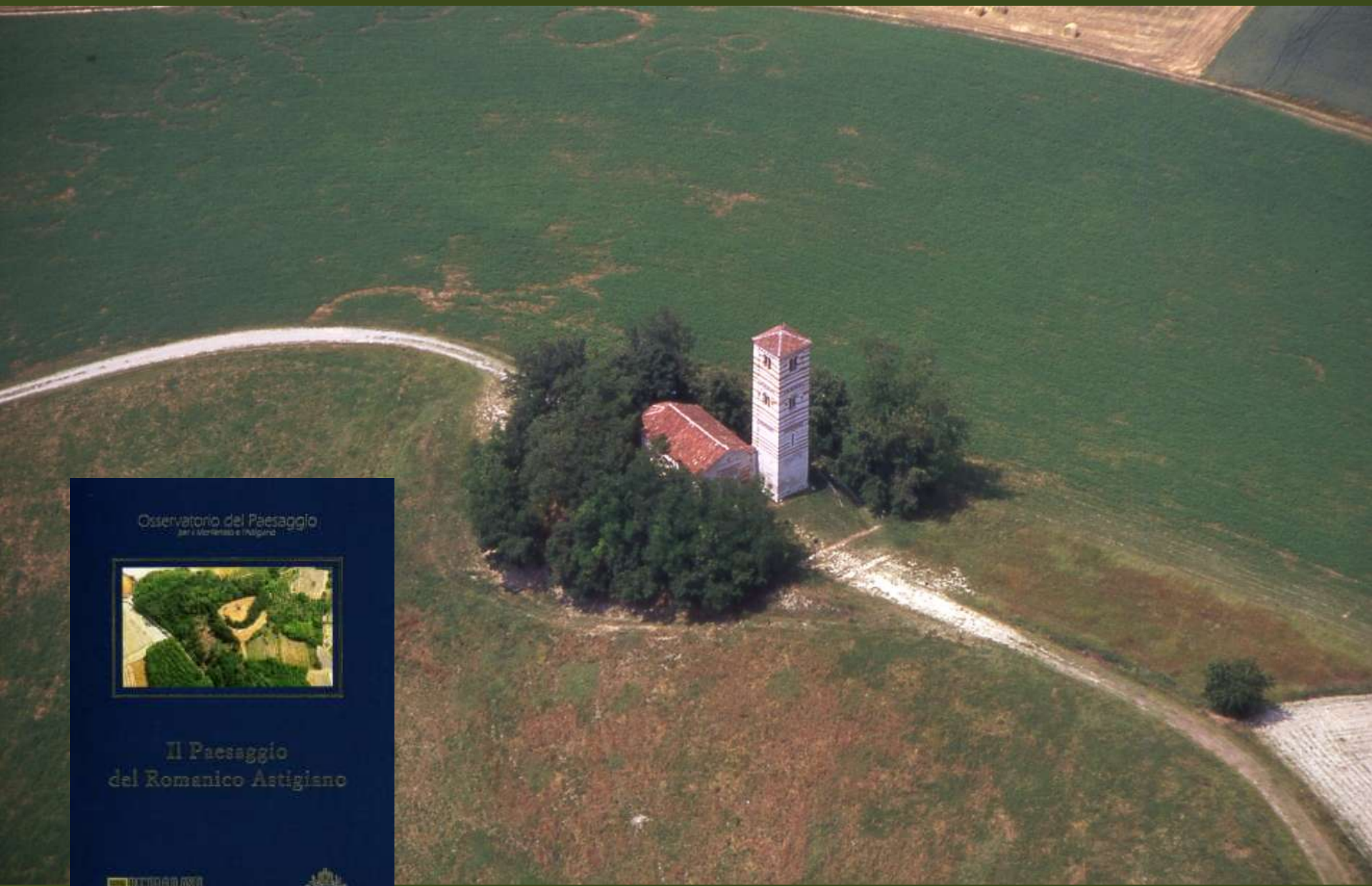

Chiesa di San Nazario e Celso a Montechiaro d'Asti

ITINERARI DEL CONSIGLIO D'EUROPA - TRANSROMANICA



Chiesa di Santa Maria di Pizenzana a Montechiaro d'Asti

ITINERARI DEL CONSIGLIO D'EUROPA - TRANSROMANICA



Foto di Mark Cooper

Vezzolano - Albugnano

ITINERARI DEL CONSIGLIO D'EUROPA - TRANSROMANICA



Canonica di Santa Maria di Vezzolano

LE CHIESE PARROCCHIALI DELL'ASTIGIANO



Tra Gotico e Neogotico
Le chiese parrocchiali astigiane

BANCA C.B. ASTI

LE CHIESE PARROCCHIALI DELL'ASTIGIANO



Foto di Mark Cooper

Grana

IL PATRIMONIO CASTELLANO DELL'ASTIGIANO NEL PAESAGGIO



Foto di Mark Cooper

Montemagno

IL PATRIMONIO CASTELLANO DELL'ASTIGIANO NEL PAESAGGIO



Montemagno

Quale management della cultura e della creatività nell'astigiano?

Grana (AT)



CONOSCERE per CONSERVARE
Campagna di sensibilizzazione
ad Asti nel 1974

Questo è il Monferrato
Difendiamolo!

*Concorso Ecologico fra gli Alunni delle Scuole
Elementari indetto dalla Provincia di Asti - 1974*

Edizione e propr

Questo omaggio dell'Ente Provinciale per il Turismo di Asti agli Alunni delle Scuole Elementari vuole essere un'affettuosa esortazione perchè si impegnino ora e quando saranno adulti ad amare la loro terra e a difenderne le bellezze naturali.

ve Lux - Moncalvo

Questo omaggio dell'Ente Provinciale per il Turismo di Asti agli Alunni delle Scuole Elementari vuole essere un'affettuosa esortazione perchè si impegnino ora e quando saranno adulti ad amare la loro terra e a difenderne le bellezze naturali.

FRATELLI BIAMINO - TORINO

Camminare nei Paesaggi storici



Canonica di Vezzolano - Albugnano (AT) – UTEA marzo 2009



(Scuole Medie di Mombercelli a Vinchio – 24 aprile 2010)

Camminare con i ragazzi per scoprire il territorio!



(Scuole Medie di Mombercelli a Vinchio – 24 aprile 2010)

Camminare per riflettere!

Boschi e vigneti da salvaguardare

Valle San Pietro ad Asti – giugno 2008

Camminare nei Paesaggi sonori



Chiesa romanica di Santa Maria di Pisenzana – Montechiaro d'Asti – giugno 2008

Camminare tra arte e danza



Chiesa romanica dei Santi Nazario e Celso – Montechiaro d'Asti – giugno 2008

Camminare tra natura e teatro



Bosco di Casa Accomo Grassi - Settime d'Asti – Verdeterra maggio 2009

Il paesaggio dalla bicicletta



Valmanera (Asti - Maggio 2009)

Il paesaggio dalla bicicletta



Lungo Tanaro (Asti - Maggio 2007)

Il Tanaro dalla bicicletta

PEDALATANARO 

Lungo Tanaro (Antignano - Maggio 2006)

Il paesaggio dalla bicicletta



Lungo Tanaro (Asti - Maggio 2007)

Il Tanaro e le attività di svago



Lungo Tanaro (Antignano – Giugno 2007)

Il Tanaro e le attività sportive



Lungo Tanaro (Antignano – Giugno 2007)

Il Tanaro e le attività sportive



Lungo Tanaro (Antignano – Giugno 2007)

Il Tanaro: Birdwatching



La Bula del Tanaro (Asti – Giugno 2009)

Il Tanaro: Birdwatching



La Bula del Tanaro (Asti – Giugno 2009)

An aerial photograph showing a river meandering through a landscape of agricultural fields. The fields are in various stages of growth or harvest, appearing in shades of green and brown. The river is a light blue-grey color, curving through the center of the image. The overall scene is a typical rural agricultural landscape.

**QUALI AZIONI CONCRETE
INTRAPRENDERE ?**

LE FERROVIE STORICHE: UN PATRIMONIO DA VALORIZZARE



Stazione di Chiusano (Linea ferroviaria storica Asti Chivasso)

LE FERROVIE STORICHE: UN PATRIMONIO DA VALORIZZARE



Stazione di Chiusano (Linea ferroviaria storica Asti Chivasso)

RIUTILIZZO DI UNA STAZIONE FERROVIARIA STORICA



Stazione di Chiusano: Sede operativa Osservatorio del Paesaggio per il Monferrato e l'Astigiano

RIUTILIZZO DI UNA STAZIONE FERROVIARIA STORICA



Stazione di Chiusano: Sede operativa Osservatorio del Paesaggio per il Monferrato e l'Astigiano

RIUTILIZZO DI UNA STAZIONE FERROVIARIA STORICA



Stazione di Chiusano: Sede operativa Osservatorio del Paesaggio per il Monferrato e l'Astigiano

RIUTILIZZO DI UNA STAZIONE FERROVIARIA STORICA



Stazione di Chiusano: INAUGURAZIONE Sede Osservatorio del Paesaggio per il Monferrato e l'Astigiano

LE FERROVIE STORICHE: UN PATRIMONIO DA VALORIZZARE



Stazione di Montechiaro (Linea ferroviaria storica Asti Chivasso)



Grazie per l'attenzione

... il paesaggio costituisce una risorsa favorevole all'attività economica, se salvaguardato, gestito e pianificato in modo adeguato (...).

CONVENZIONE EUROPEA DEL PAESAGGIO Firenze,
20 ottobre 2000