

**FOTO DELLA CERIMONIA
DI PIANTAGIONE DI UN ALBERO IN MEMORIA DEL
PROF. PAOLO DE BENEDETTI**

Polo Universitario Asti Studi Superiori, martedì 21 marzo 2017, ore 16.30



Avvio da parte del Prof. Marco Devecchi dell'incontro a ricordo del Prof. Paolo De Benedetti con la Conferenza introduttiva del Prof. Roberto Jona sul tema degli alberi nella Bibbia [Foto di Francesco Devecchi]



Veduta del numeroso ed attento pubblico presente alla cerimonia di ricordo del Prof. Paolo De Benedetti presso l'Università di Asti [Foto di Francesco Devecchi]



Saluto introduttivo da parte del Vice Sindaco di Asti, Avv. Davide Arri [Foto di Francesco Devecchi]



Saluto introduttivo da parte del Vice Sindaco di Asti, Avv. Davide Arri [Foto di Francesco Devecchi]



Avvio da parte del Prof. Marco Devecchi dell'incontro a ricordo del Prof. Paolo De Benedetti con la Conferenza introduttiva del Prof. Roberto Jona sul tema degli alberi nella Bibbia [Foto di Francesco Devecchi]



Saluto introduttivo da parte del Dott. Michele Maggiora, Presidente del Polo universitario astigiano [Foto di Francesco Devecchi].



Saluto introduttivo da parte del Presidente Pippo Sacco della Società di Studi Astesi [Foto di Francesco Devecchi]



Saluto introduttivo da parte del Presidente Pippo Sacco della Società di Studi Astesi [Foto di Francesco Devecchi]



Saluto del Dott. Michelino Musso Responsabile del Progetto culturale ed Ufficio comunicazioni sociali della Diocesi di Asti [Foto di Francesco Devecchi].



Saluto del Dott. Michelino Musso Responsabile del Progetto culturale ed Ufficio comunicazioni sociali della Diocesi di Asti [Foto di Francesco Devecchi].



Saluto introduttivo da parte della Consigliera regionale Angela Motta [Foto di Francesco Devecchi].



Saluto introduttivo da parte della Consigliera regionale Angela Motta [Foto di Francesco Devecchi].



Avvio Saluto introduttivo da parte della Consigliera regionale Angela Motta [Foto di Francesco Devecchi].



Avvio da parte del Prof. Marco Devecchi dell'incontro a ricordo del Prof. Paolo De Benedetti con la Conferenza introduttiva del Prof. Roberto Jona sul tema degli alberi nella Bibbia [Foto di Francesco Devecchi]



Saluto introduttivo da parte del Dott. Giorgio Baldizzone, fondatore dell'Associazione Villa Paolina /WWF-Asti e donatore del Tiglio piantato a ricordo del Prof. Paolo De Benedetti [Foto di Francesco Devecchi].



Introduzione della relazione del Prof. Roberto Jona da parte del Prof. Marco Devecchi (Osservatorio del paesaggio per il Monferrato e l'Astigiano) [Foto di Francesco Devecchi].



Relazione del Prof. Roberto Jona sul tema gli "Alberi nella Bibbia".



Veduta del numeroso ed attento pubblico presente alla cerimonia di ricordo del Prof. Paolo De Benedetti presso l'Università di Asti [Foto di Francesco Devecchi].



Relazione del Prof. Roberto Jona sul tema gli "Alberi nella Bibbia".



Veduta del numeroso ed attento pubblico presente alla cerimonia di ricordo del Prof. Paolo De Benedetti presso l'Università di Asti [Foto di Francesco Devecchi].





Relazione del Dott. Roberto Lanza (Consigliere della Fondazione KKL Italia - Keren Kayemeth Lelsrael) sull'esperienza di piantagione di alberi nella terra d'Israele.

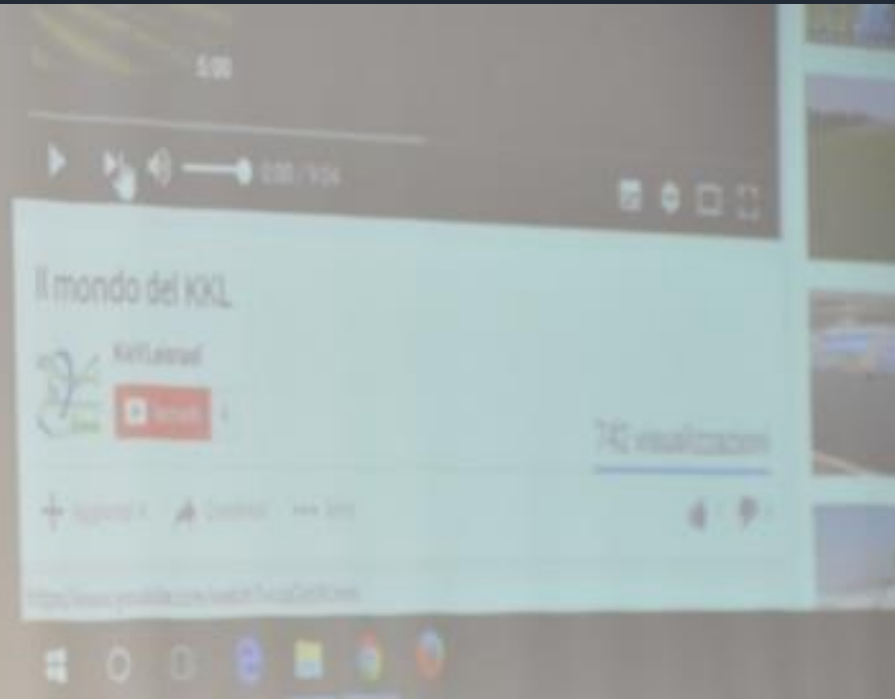

Relazione del Dott. Roberto Lanza (Consigliere della Fondazione KKL Italia - Keren Kayemeth Lelsrael) sull'esperienza di piantagione di alberi nella terra d'Israele.



Momento della Cerimonia di messa a dimora dell'albero alla memoria del Prof. Paolo De Benedetti alla presenza delle autorità cittadine, degli amici astigiani e della sorella Maria De Benedetti [Foto di Gilberto Berlinghieri].



Momento della Cerimonia di messa a dimora dell'albero alla memoria del Prof. Paolo De Benedetti alla presenza delle autorità cittadine, degli amici astigiani e della sorella Maria De Benedetti [Foto di Gilberto Berlinghieri]



Applauso al termine del discorso della Dott.ssa Maria De Benedetti da parte dei partecipanti alla cerimonia di piantagione dell'albero alla memoria di Paolo De Benedetti [Foto di Gilberto Berlinghieri].



Contributo alla messa a dimora del taglio a memoria del Prof. Paolo De Benedetti da parte del Vice Sindaco di Asti, Avv. Davide Arri, e del Prof. Roberto Jona [Foto di Gilberto Berlinghieri].



Contributo alla messa a dimora del taglio a memoria del Prof. Paolo De Benedetti da parte del Vice Sindaco di Asti, Avv. Davide Arri, e del Prof. Roberto Jona [Foto di Gilberto Berlinghieri].



Contributo alla messa a dimora del taglio a memoria del Prof. Paolo De Benedetti da parte del Vice Sindaco di Asti, Avv. Davide Arri, e del Dott. Roberto Lanza, Consigliere della Fondazione KKL Italia - Keren Kayemeth Lelsrael [Foto di Gilberto Berlinghieri].



Contributo alla messa a dimora del taglio a memoria del Prof. Paolo De Benedetti da parte di Pippo Sacco, Presidente dell'Associazione di Studi Astesi [Foto di Gilberto Berlinghieri].



Contributo alla messa a dimora del taglio a memoria del Prof. Paolo De Benedetti da parte di Giorgio Baldizzone (Associazione Villa Paolina /WWF-Asti) [Foto del Dott. Roberto Lanza].



Contributo alla messa a dimora del tiglio a memoria del Prof. Paolo De Benedetti da parte di Marco Devecchi (Osservatorio del Paesaggio per il Monferrato e l'Astigiano) e Giorgio Baldizzone (Associazione Villa Paolina /WWF-Asti) [Foto del Dott. Roberto Lanza].



Contributo alla messa a dimora del tiglio a memoria del Prof. Paolo De Benedetti da parte del Dot. Michele Maggiora (Presidente del Polo universitario Asti Studi Superiori) [Foto del Dott. Roberto Lanza].



*Contributo alla messa a dimora del taglio a memoria del Prof. Paolo De Benedetti da parte del'Ing. Riccardo Palma
[Foto del Dott. Roberto Lanza].*



Contributo alla messa a dimora del taglio a memoria del Prof. Paolo De Benedetti da parte di Paola Grattarola (Associazione ETHICA) [Foto del Dott. Roberto Lanza].



Bagnatura dell'albero piantato a memoria del Prof. Paolo De Benedetti al termine della Cerimonia [Foto del Dott. Roberto Lanza].