

# QUANDO GLI ASTIGIANI SPOSTARONO IL TANARO

Renato Bordone

**LE FRANE NELL'ASTIGIANO: SI PUÒ INTERVENIRE?**

*Isola d'Asti, Domenica 19 aprile 2009 ore 10 Biblioteca comunale*

ASTI  
NOBILISSIMA CITA DEL PIEMONTE



1. Cappella per Abbatia d' SS. Agostino
2. Porta di S. Antonio
3. Castello e mura Torri del Yaroni
4. Villaggio di S. Pietro dell' Sforzato
5. Il Duomo
6. Batt. Terzo e Chiesa della Comunità
7. Porta di S. Lorenzo
8. La Maddalena di PP. Dominiani
9. Cappella per S. Agostino

10. Matrice e Cattedrale
11. S. Felice del S. Maurizio
12. S. Angelo di Monacho Benedittino
13. Il Vescovado
14. S. Sisto
15. L'Abbatia di Monacho Lateranense
16. La Consolazione della Monaca di S. Bernard
17. Palazzo di S. A. R.
18. La Piazza
19. S. Agostino

20. Orlandelli
21. S. Bernardino di PP. Zoccolari
22. Spedale di S. Michele
23. S. Mercurio
24. Il Carmine
25. S. Secondo delle Torri e S. Caterina M.
26. Casa di Dio
27. S. Spirito e S. Anna di Monacho S. Bernard
28. Contrada Piazza nella parte per Prati

29. S. Francesco
30. S. Paolo
31. Spedale di S. Paolo
32. S. Quirico
33. La Chiesa di PP. Agostiniani di Lombardia
34. La Cittadella Veridica
35. Il S. Carlo
36. Spedale di S. Maria
37. S. Agostino

L. Laurin del. P. Prati sculp. 1639

38. Annunziata
39. S. Maria nuova, Abbatia di Cassino
40. S. Agostino di S. Pietro
41. S. Vittoria ad honore della qu. m. con di S. Secondo
42. S. Pietro Greco prima del Duomo
43. Piazze antichi

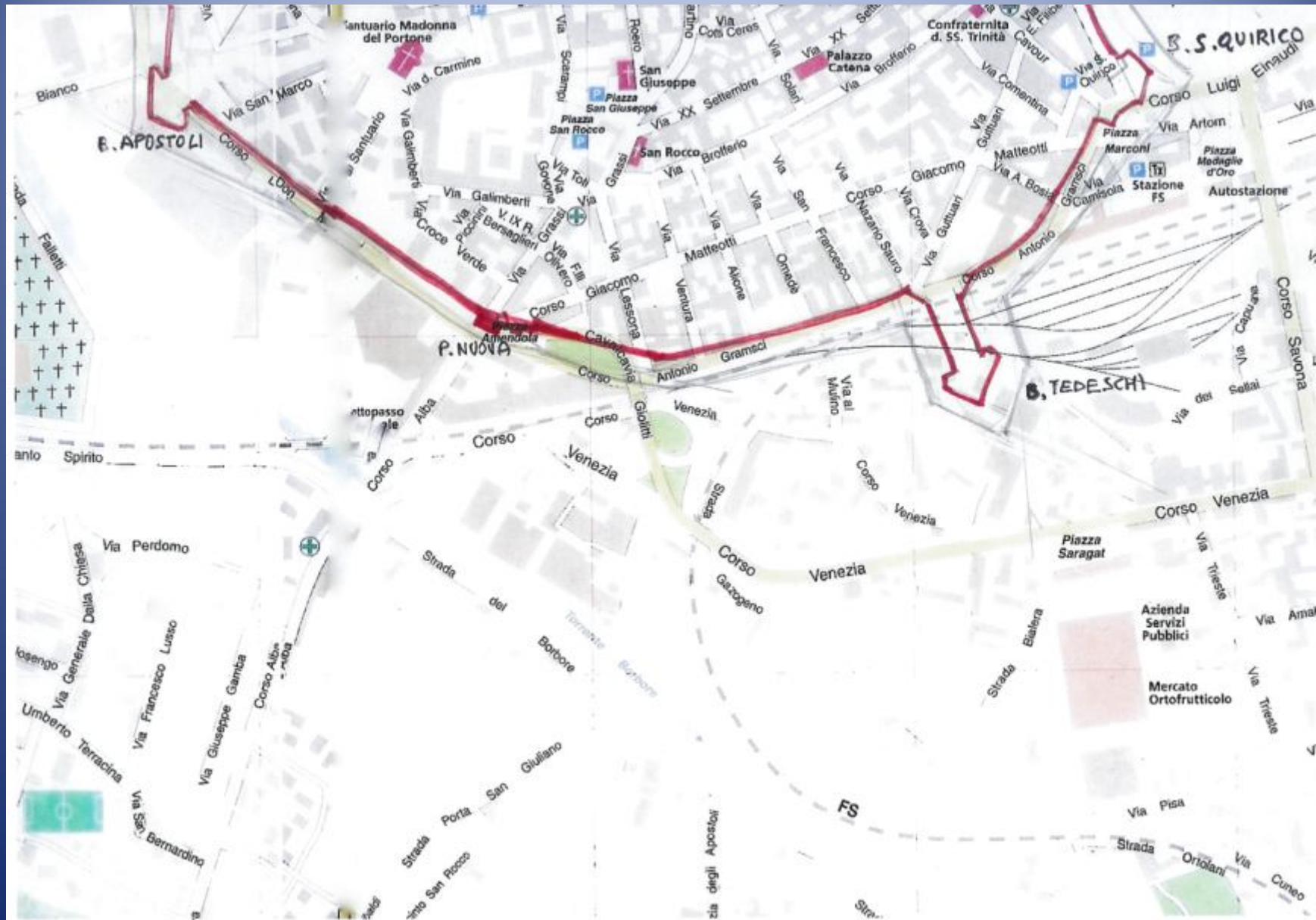





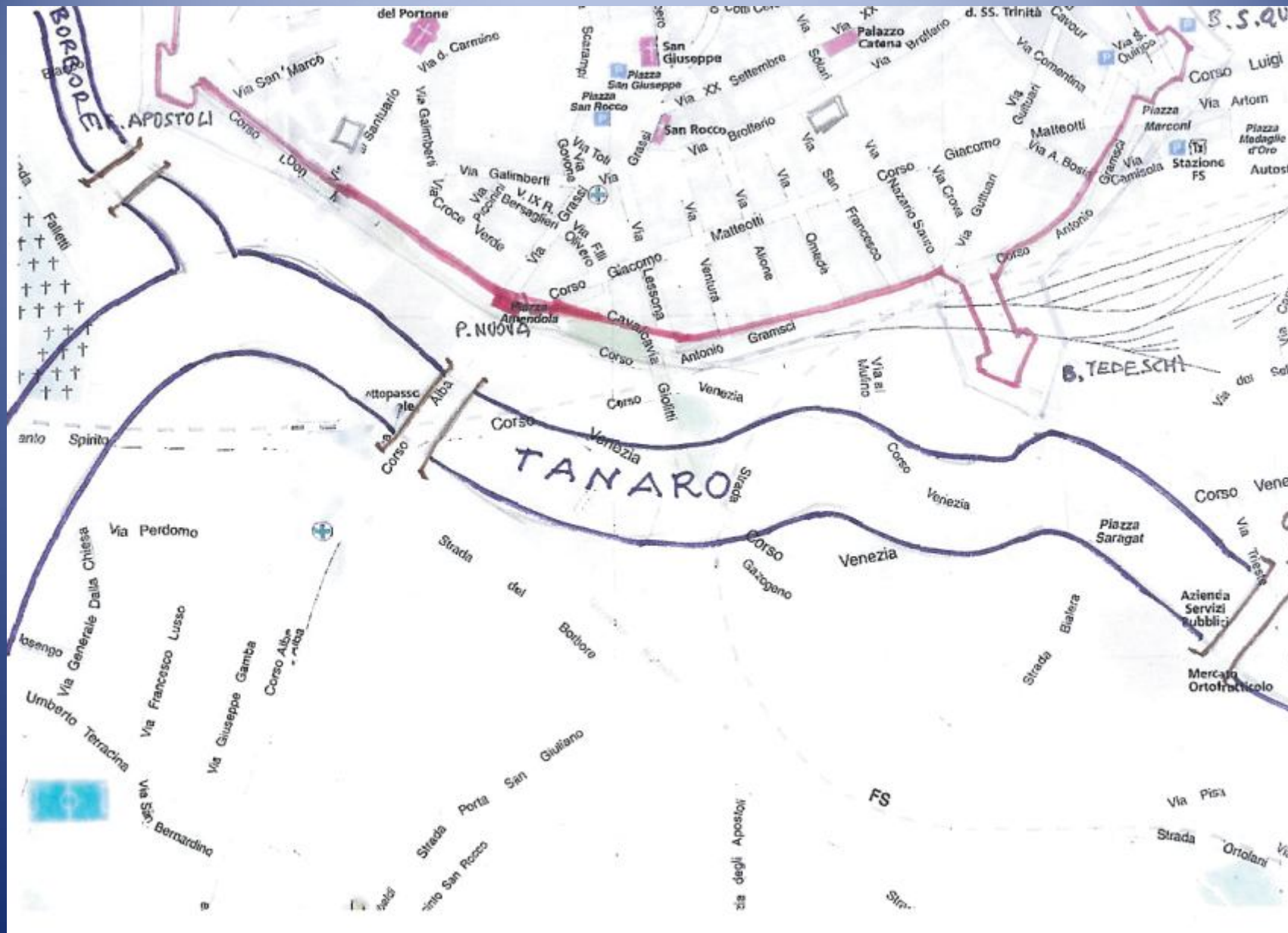

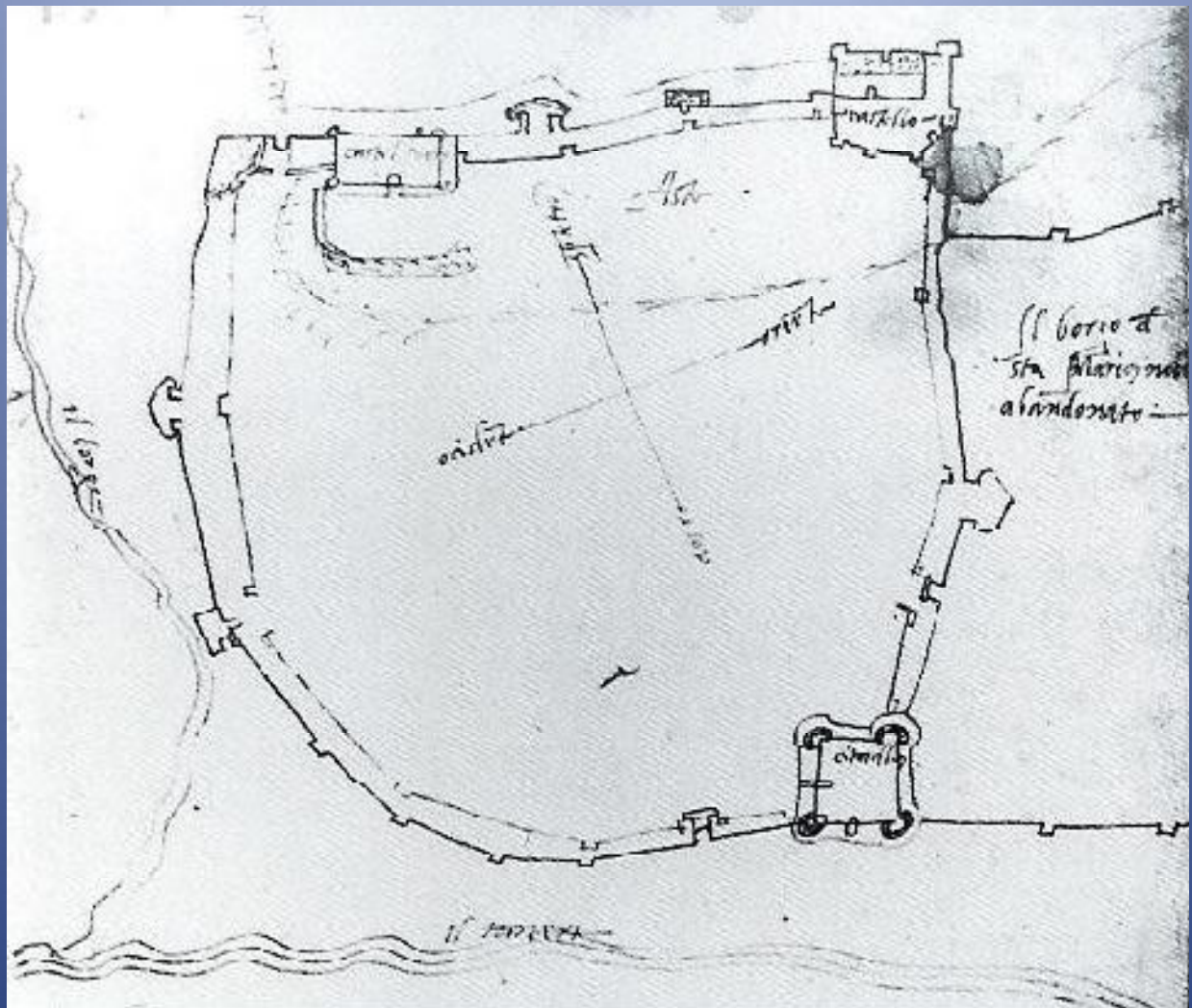









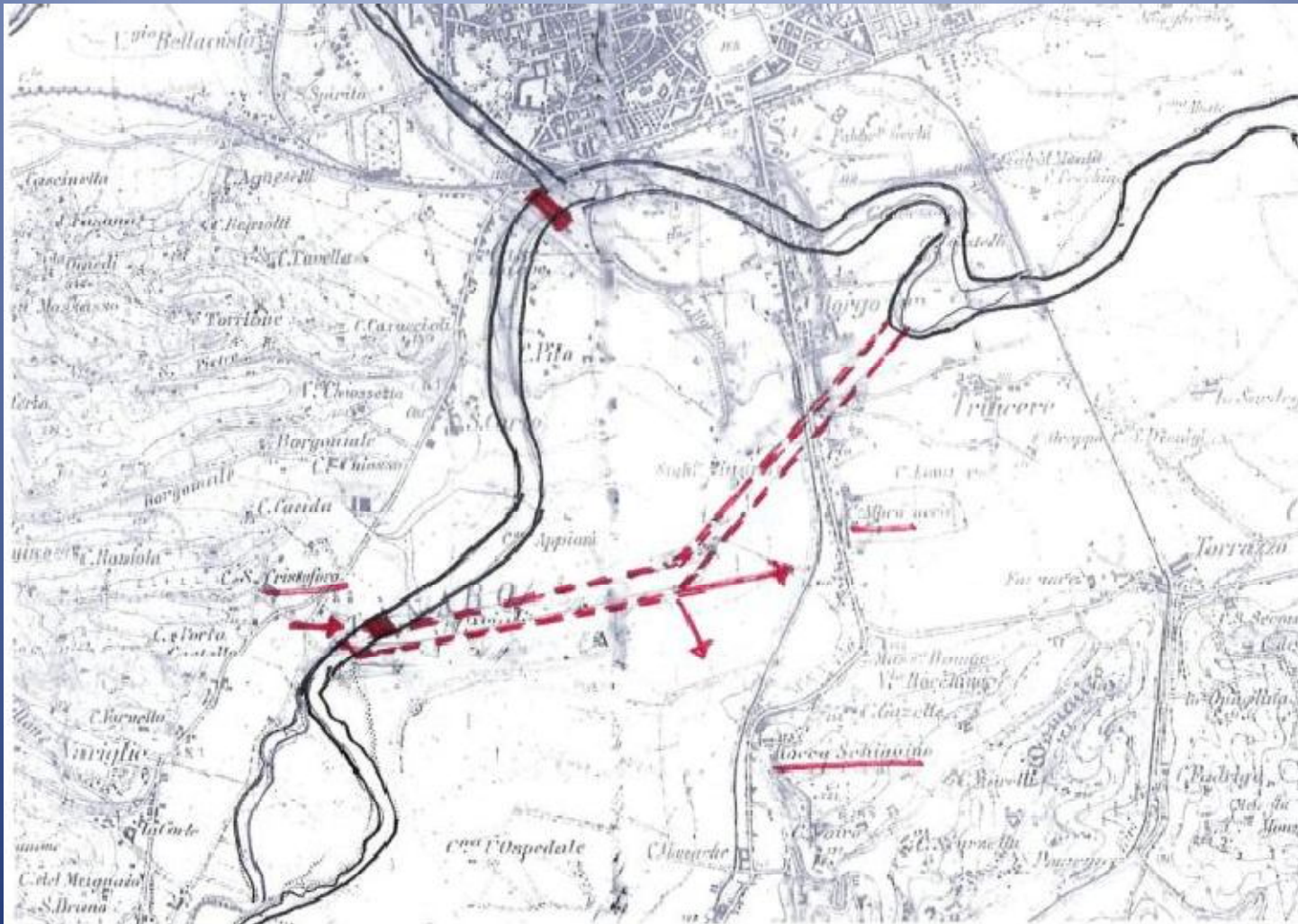

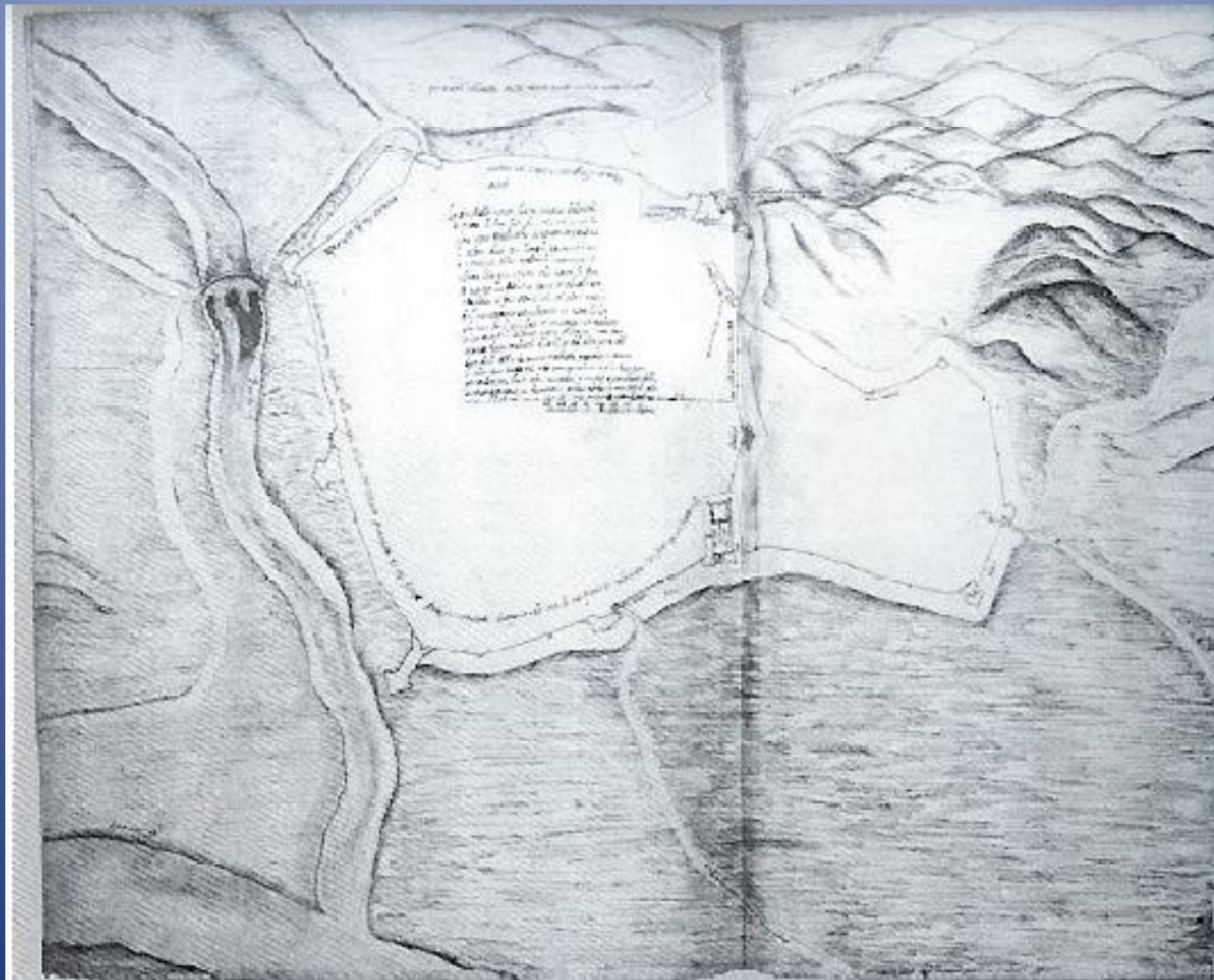









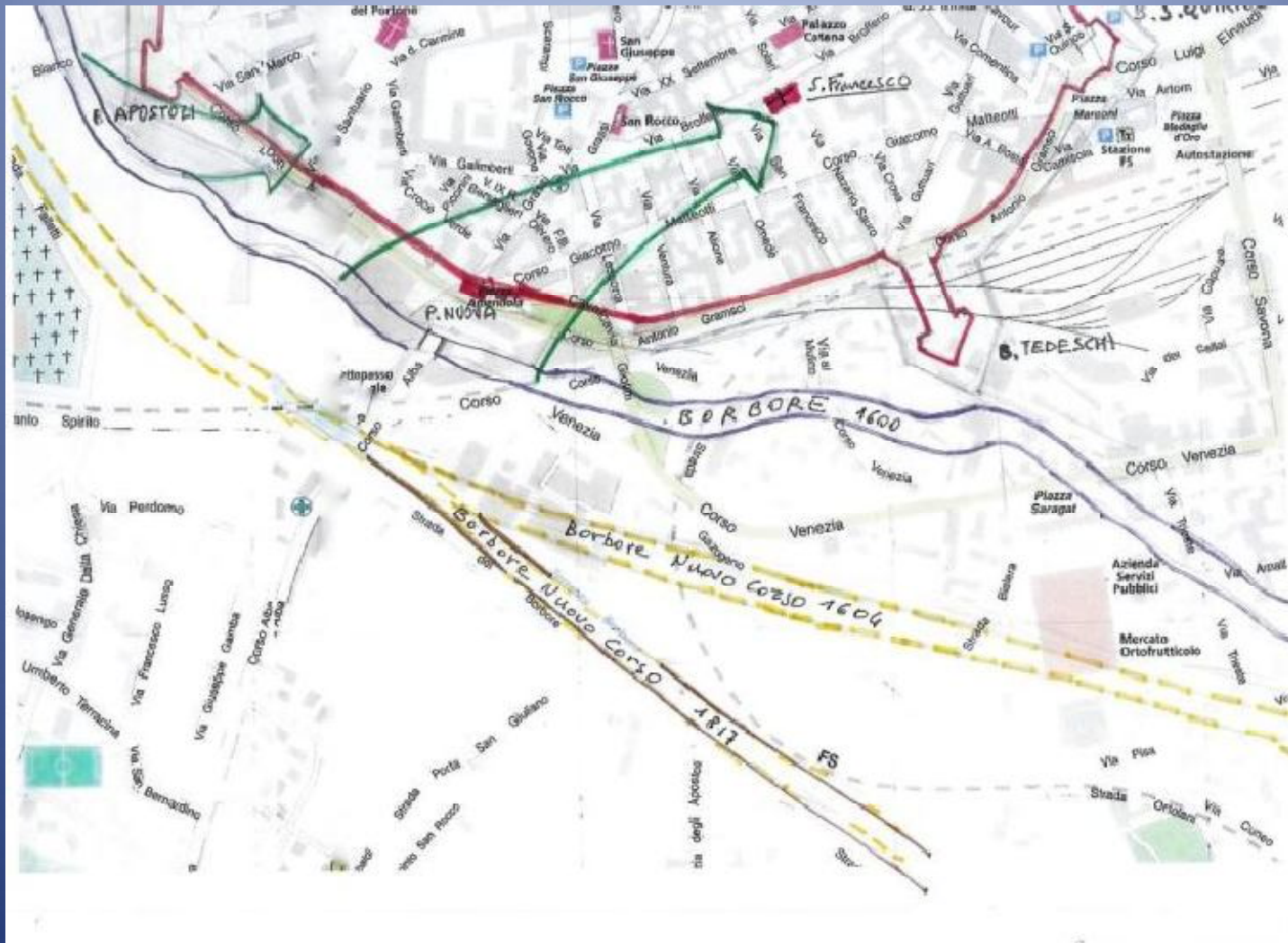



Asti

S. Spirito  
madina di S. A. R.

1755-6

S. Spirito

apolloni

Borlo



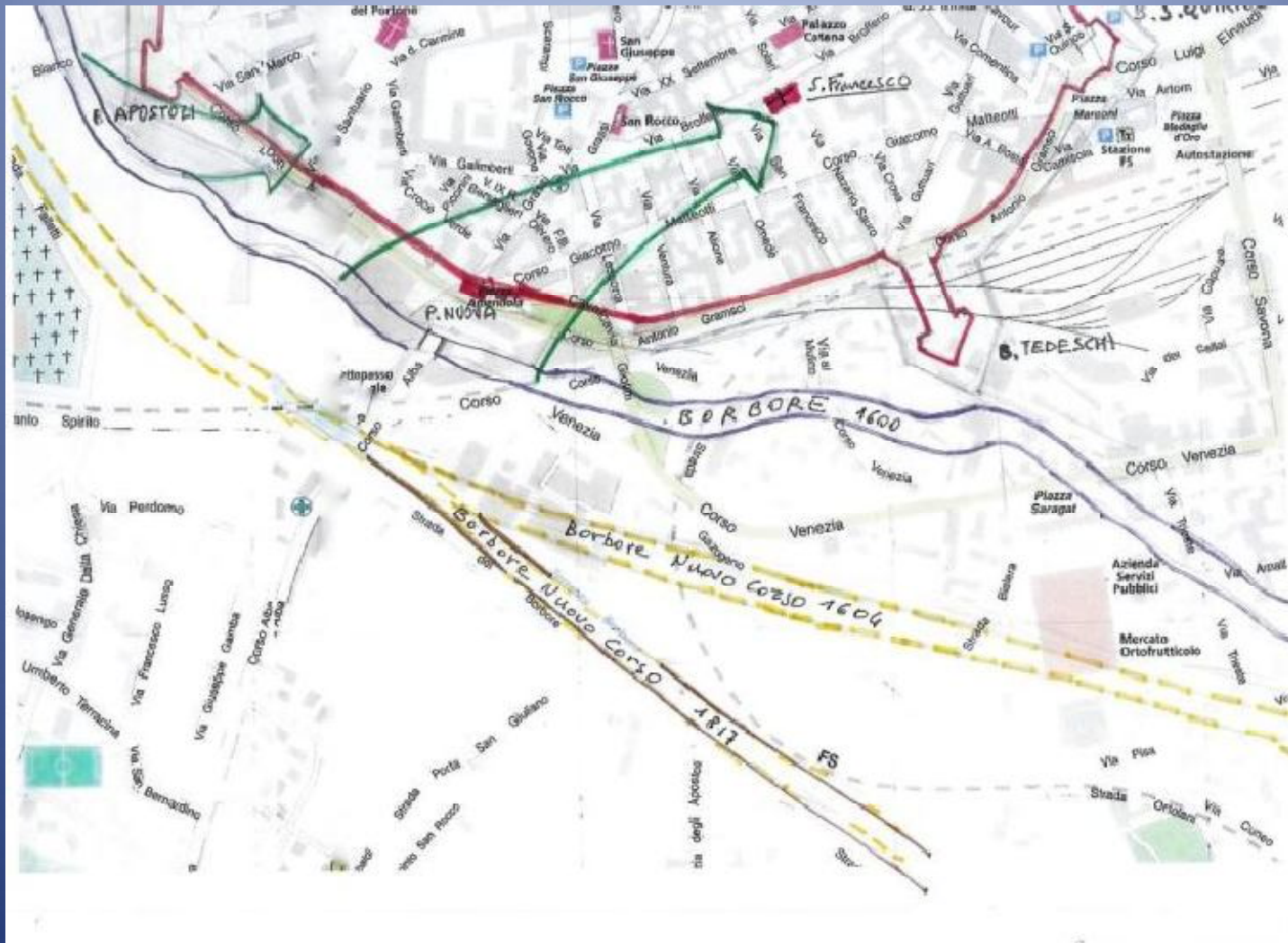

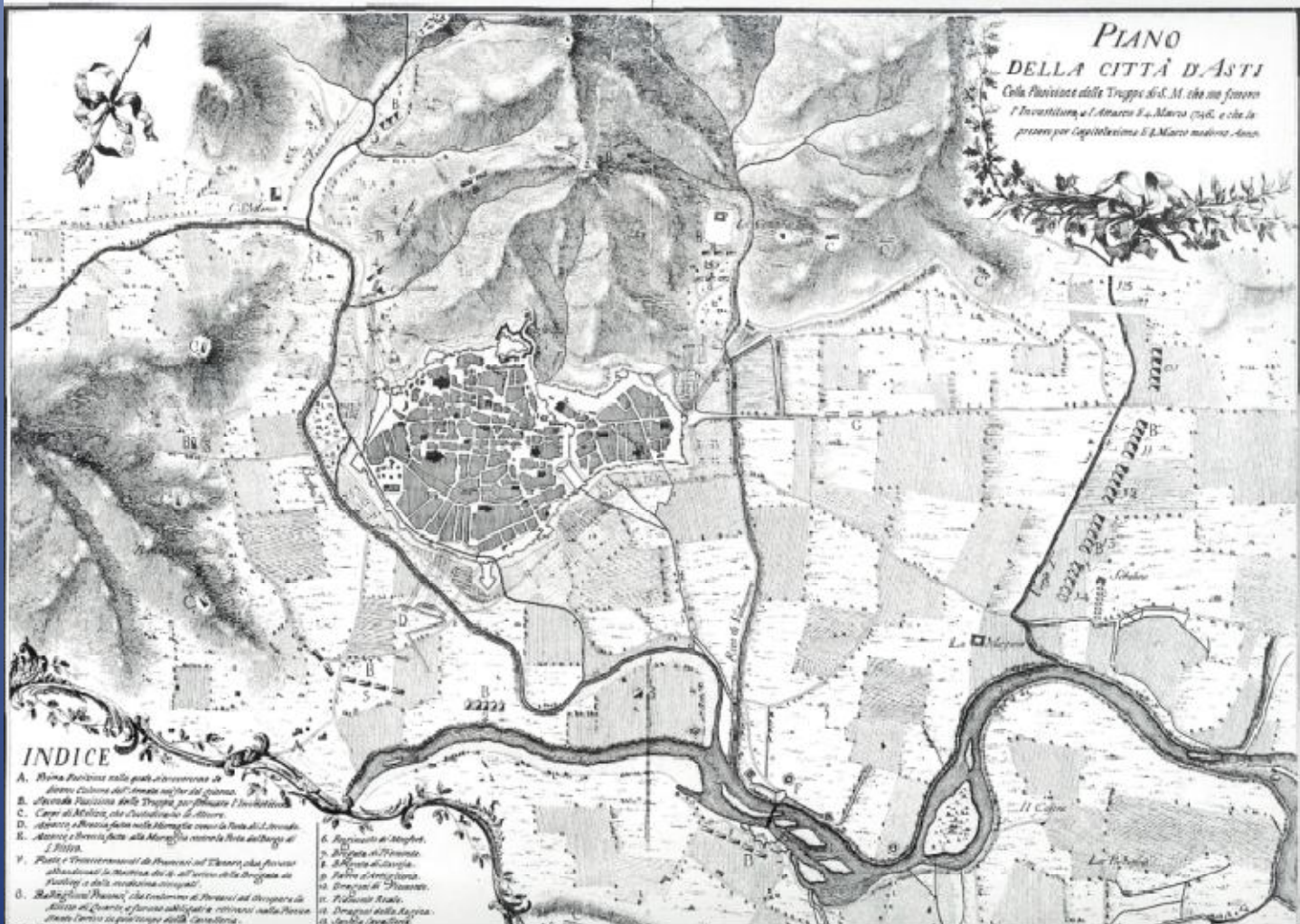

**PIANO  
DELLA CITTÀ D'ASTI**

*Colla Planisiera delle Truppe di S. M. che nel giorno  
l'Investitura a L. Amaro S. Marco 1746, e che la  
prezzo per Capitulazione L. Marco medesimo Anno*

**INDICE**

- A. *Palma Partenza nella quale si convenne di  
farsi il corso del canale nel 1746.*
- B. *Strada Pubblica delle Truppe per l'Investitura.*
- C. *Case di Asti, che custodivano L. Amaro.*
- D. *Spazio a Asti, fatto nelle Mura, verso la Porta di L. Amaro.*
- E. *Mura e Strada, fatte alla Mura, verso la Porta di L. Amaro.*
- F. *Palte e Stradelle, fatti di Mura, nel 1746, che furono  
abbandonati la mattina del 4. all'arrivo delle Truppe di  
Francia, e della occasione occupati.*
- G. *Stradelle Pubblica, che contornano di Mura, ed occupati  
dalla mattina del 4. all'arrivo delle Truppe di  
Francia, e della occasione occupati.*

- 6. *Stradelle di Mura.*
- 7. *Stradelle di Mura.*
- 8. *Stradelle di Mura.*
- 9. *Stradelle di Mura.*
- 10. *Stradelle di Mura.*
- 11. *Stradelle di Mura.*
- 12. *Stradelle di Mura.*
- 13. *Stradelle di Mura.*





Fortimento di Montfort.  
Regia di Piemonte.  
Città di Savoia.  
Pro d'Artiglieria.  
Regni di Piemonte.

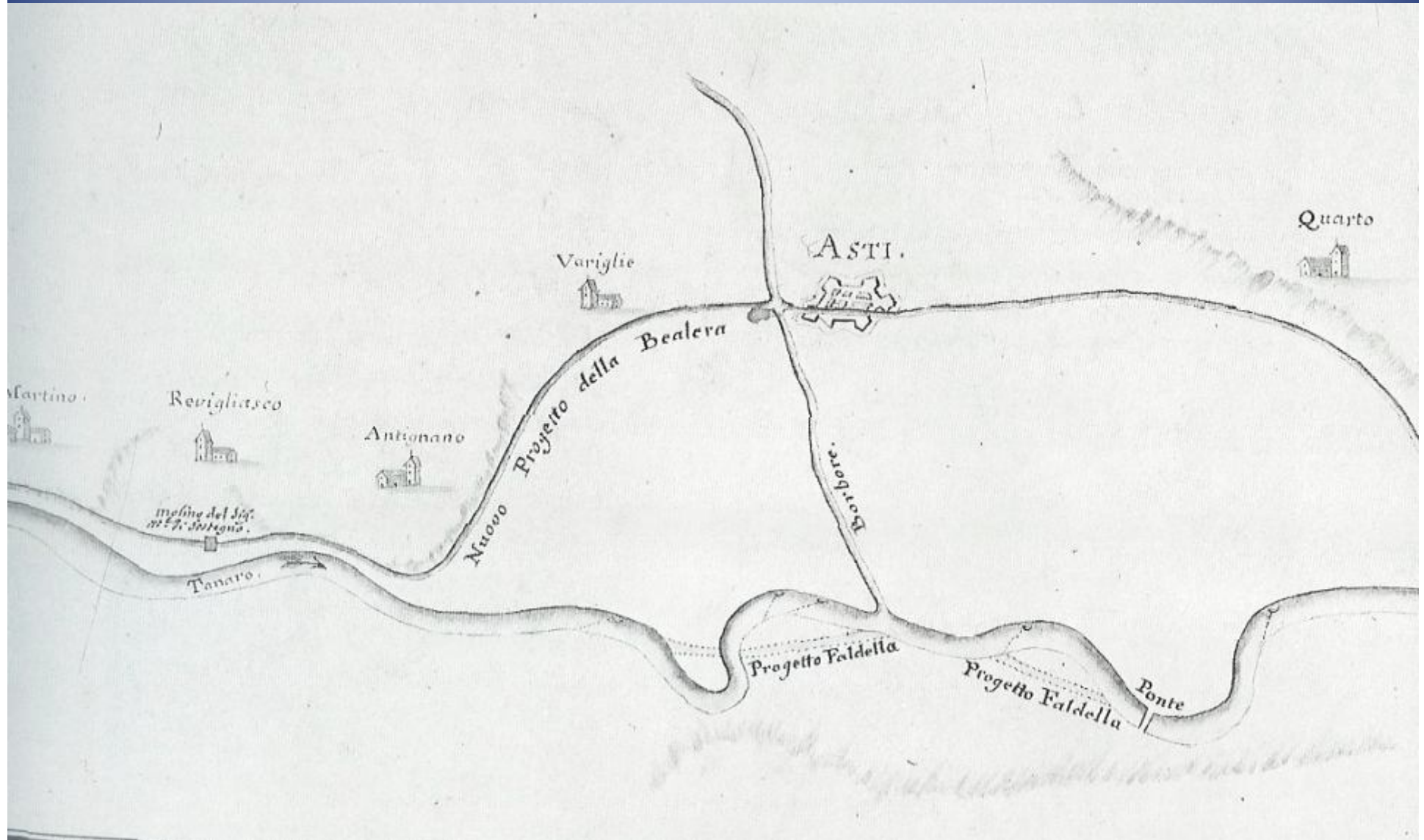





Image © 2009 DigitalGlobe  
© 2009 Tele Atlas  
© 2009 AND

© 2009 Google

Data di acquisizione delle immagini: 10 Mar 2006 44°53'24.06" N 8°12'23.36" E 399 ft elev 5568 ft Alt



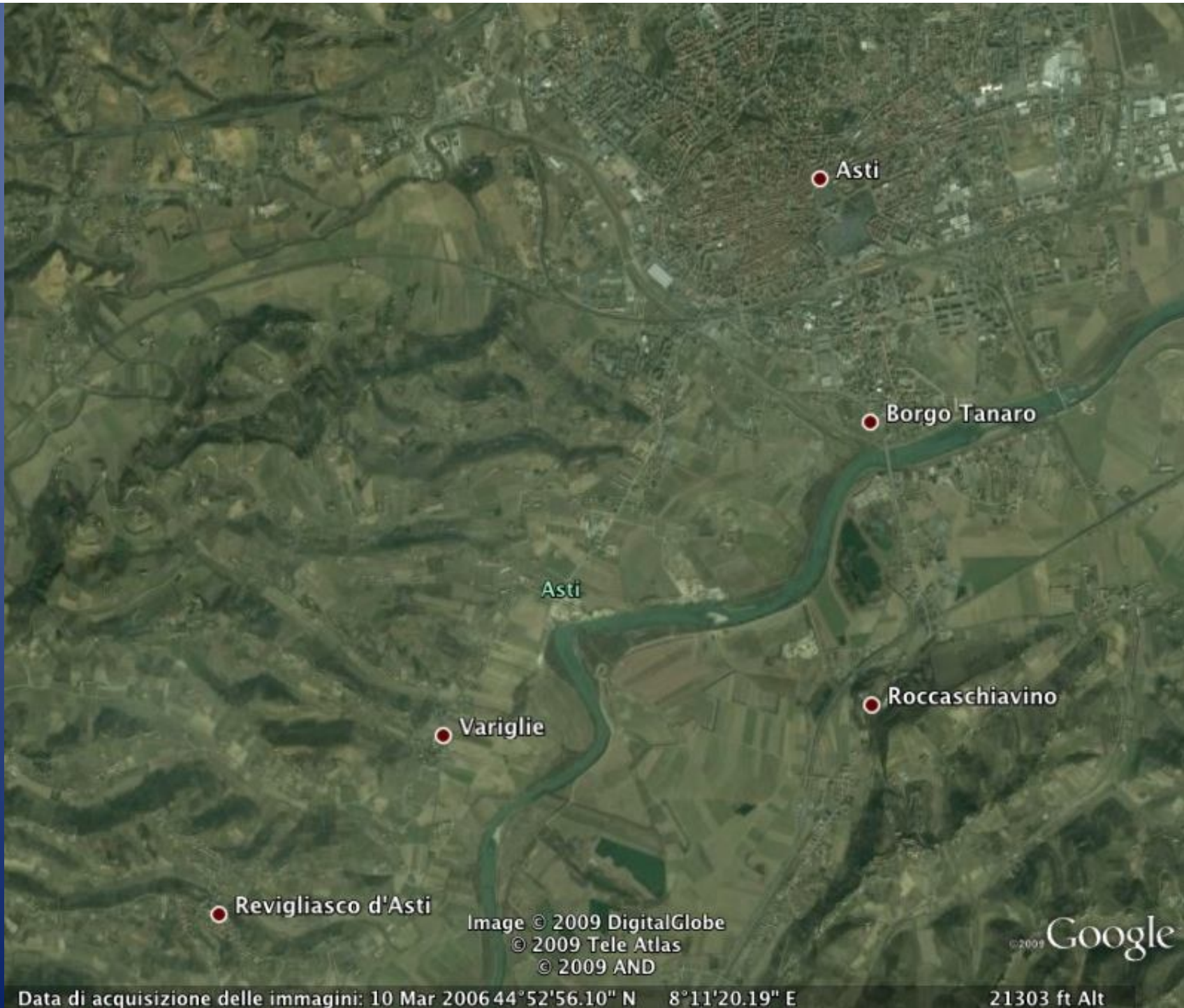

Image © 2009 DigitalGlobe  
© 2009 Tele Atlas  
© 2009 AND

© 2009 Google

Data di acquisizione delle immagini: 10 Mar 2006 44°52'56.10" N 8°11'20.19" E 21303 ft Alt